퀀텀점프융합교육

융합교과목 검색 및 수강신청 방법 안내

수강신청 | 2025년 2월 17일 (월) ~ 2월 28일(금) 매일 10:00 ~16:00

어떤게 융합교과목이에요?

장학금 수혜 UP!

1 융합입문 교과목

다른 전공을 탐색해보는
1학점 교과목

2 융합모듈 교과목

나노디그리(소학위과정)를
취득하기 위한 교과목

3 계열기초 교과목

융합교과목을 듣기 위해
기초를 다지는 교과목

학위증 기재까지

가보자고!

융합교육 왜 해야할까요?

1 졸업 전공 이수 학점 감면	융합모듈(나노디그리) 1개 이상 이수 시, 주전공 5학점 감면
2 다양한 전공 체험	8~12학점으로 부담 없이 다양한 학위 도전
3 졸업증서 기재	졸업증서 내에 나노디그리 학위 기재
4 비전공학생 혜택	비전공학생을 위한 분리평가 및 멘토링 실시

학위증에는 이렇게 기재되어요

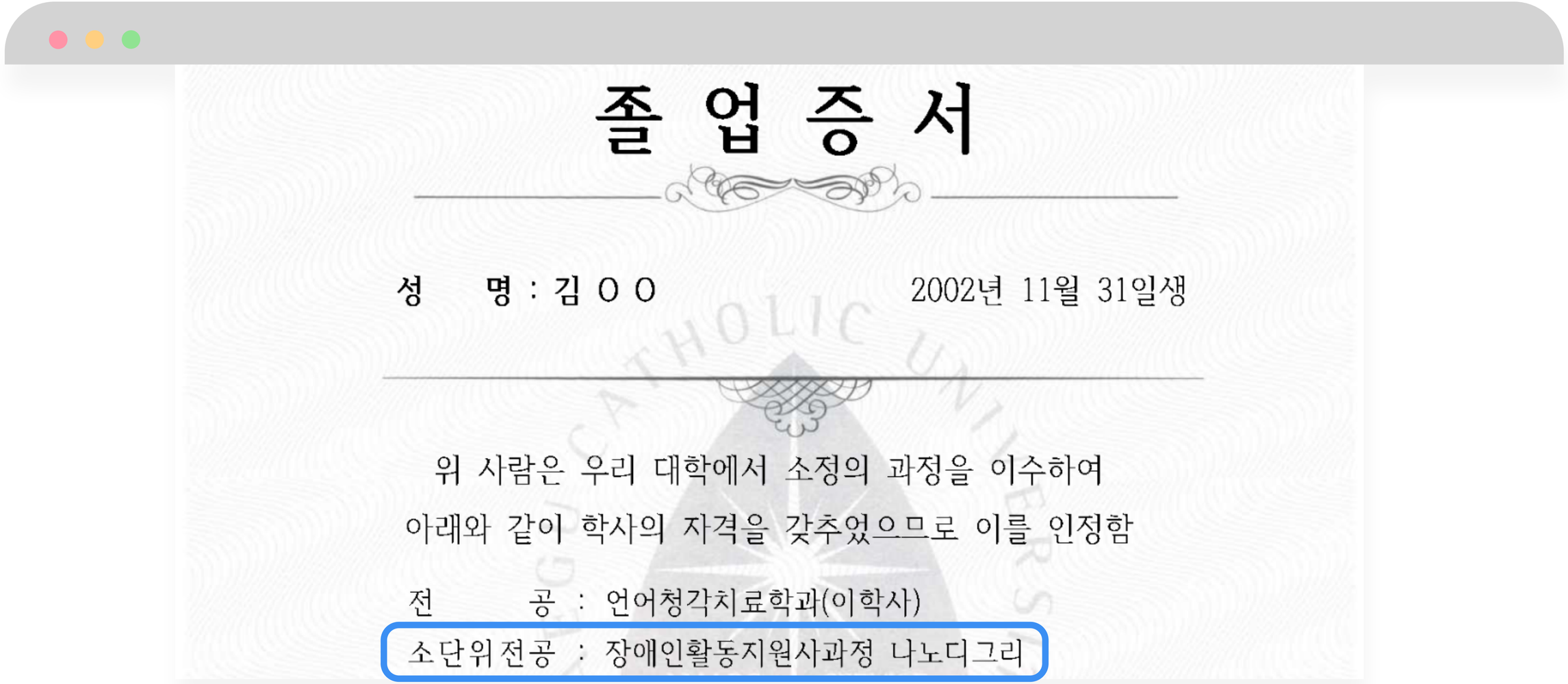

졸 업 증 서

성　　명 : 김 O O　　2002년 11월 31일생

위 사람은 우리 대학에서 소정의 과정을 이수하여
아래와 같이 학사의 자격을 갖추었으므로 이를 인정함

전　　공 : 언어청각치료학과(이학사)
소단위전공 : 장애인활동지원사과정 나노디그리

chapter 1

융합입문 교과목 수강신청 방법 안내

융합입문 교과목

수강신청 방법

학점 UP!

장학금 UP!

OKAY

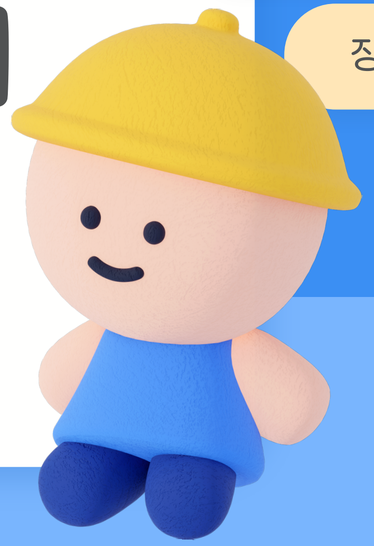

수강신청 홈페이지 로그인 하기

1 홈페이지 로그인하기

https://sugang.cu.ac.kr/sugang/

접속한 인터넷 통신사에 따라 다수의 기기에서 수강신청시스템 동시 접속 시 정상적으로 수강신청시스템 사용이 불가할 수 있으니 유의하시기 바랍니다.

※원활한 수강신청을 위해 가능한 한 Chrome, Microsoft Edge 브라우저를 사용하시기 바랍니다.

대학원생 수강신청(바로가기) , 유스티노자유대학 수강신청 (바로가기)

강좌조회 버튼 누르기

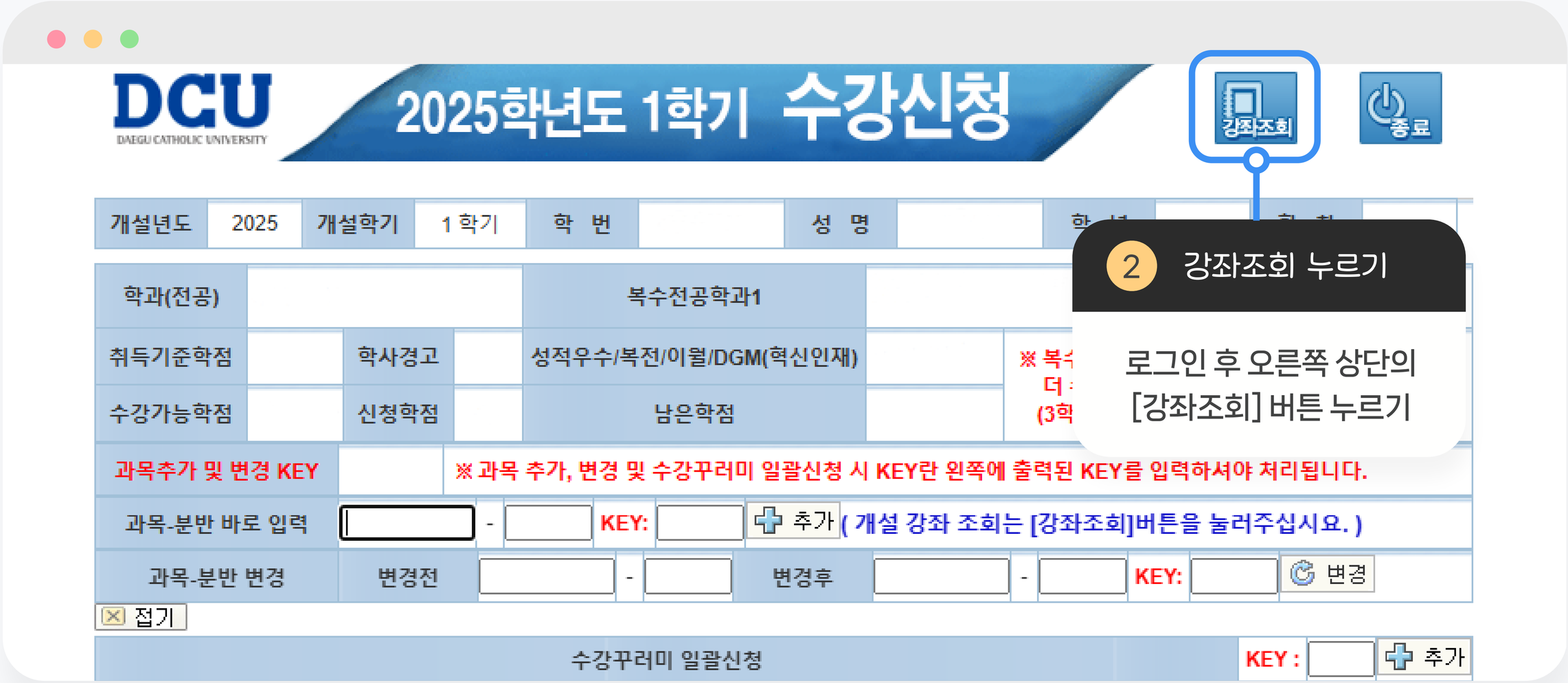

2 강좌조회 누르기

로그인 후 오른쪽 상단의
[강좌조회] 버튼 누르기

강좌조회 버튼 누르기

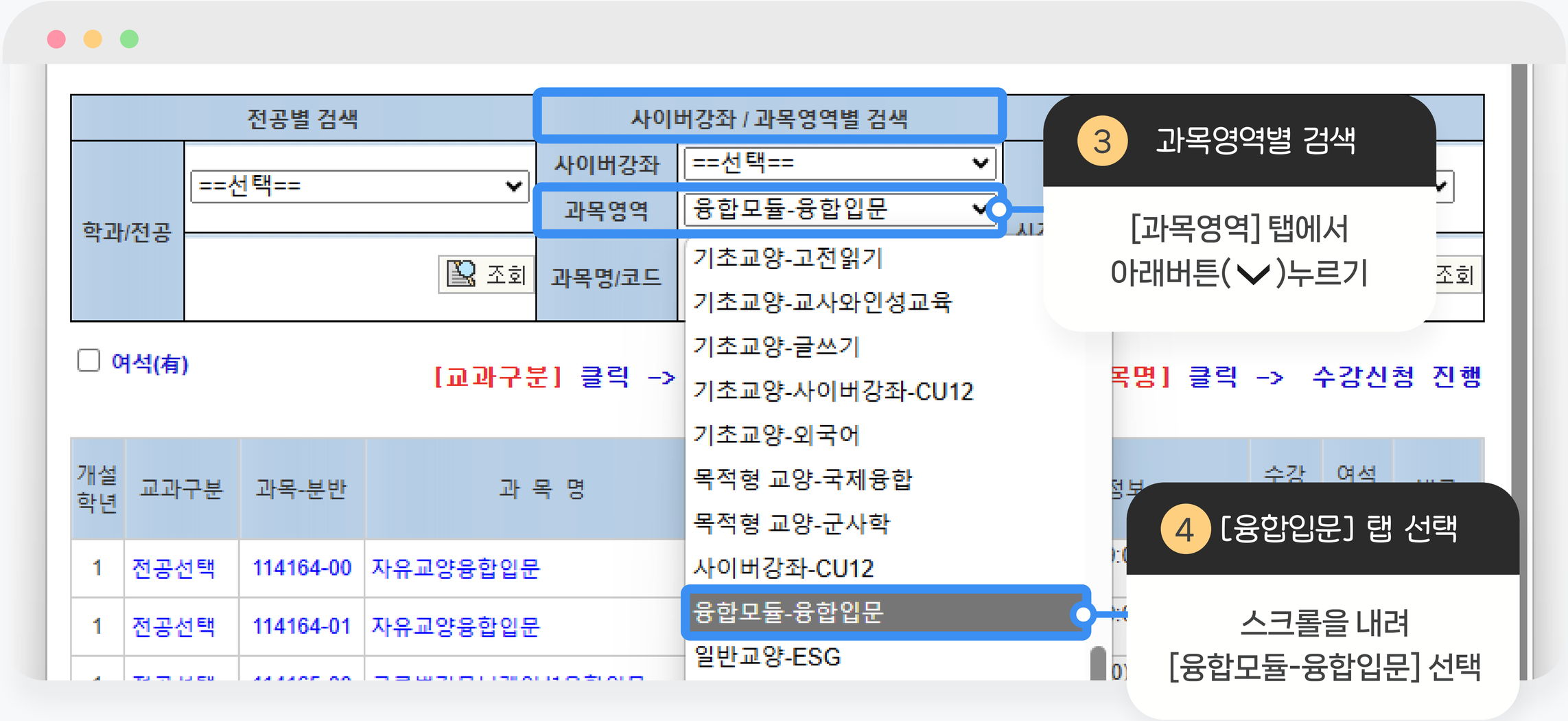
전공별 검색
사이버강좌 / 과목영역별 검색
학과/전공
==선택==
사이버강좌
==선택==
과목영역
융합모듈-융합입문
과목명/코드
조회
기초교양-고전읽기
기초교양-교사와인성교육
기초교양-글쓰기
기초교양-사이버강좌-CU12
기초교양-외국어
목적형 교양-국제융합
목적형 교양-군사학
사이버강좌-CU12
융합모듈-융합입문
일반교양-ESG
여석(有)
[교과구분] 클릭 ->
목명] 클릭 -> 수강신청 진행
개설학년
교과구분
과목-분반
과 목 명
수강
여석
1 전공선택 114164-00 자유교양융합입문
1 전공선택 114164-01 자유교양융합입문
3 과목영역별 검색
[과목영역] 탭에서
아래버튼(⌄)누르기
4 [융합입문] 탭 선택
스크롤을 내려
[융합모듈-융합입문] 선택

원하는 융합입문 수강신청 하기 👉🏻

개설학년	교과구분	과목-분반	과 목 명	학점	담당교수명	수업시간정보	수강정원	여석인원	비고
1	전공선택	114164-00	자유교양융합입문	1.0	박유정	화9A-1야B(17:00-19:00)(A2-305) [1-8주]	70	70	
1	전공선택	114164-01	자유교양융합입문	1.0	서정아	화9A-1야B(17:00-19:00)(A2- [8-15주]			
1	전공선택	114165-00	글로벌커뮤니케이션융합입문	1.0	임수진	금1A-2B(09:00-11:00)(C7-30 [1-8주]			
1	전공선택	114165-01	글로벌커뮤니케이션융합입문	1.0	임수진	금1A-2B(09:00-11:00)(C7-30 [8-15주]			
1	전공선택	114167-00	자동차융합입문	1.0	김기대	화9A-1야B(17:00-19:00)(D2-4 [1-8주]	60	60	
1	전공선택	114167-01	자동차융합입문	1.0	김기대	화9A-1야B(17:00-19:00)(D2-442) [8-15주]	60	60	
1	전공선택	114169-00	소방방재융합입문	1.0	김정현	화9A-1야B(17:00-19:00)(D9-424) [1-8주]	60	60	
						화9A-1야B(17:00-19:00)(D9-424)			

3 원하는 과목 신청하기

원하는 융합입문 교과목 신청하기

chapter 2

융합모듈 교과목 수강신청 방법 안내

OKAY

융합모듈 교과목

수강신청 방법

나노디그리 취득

퀀텀점프 성장!

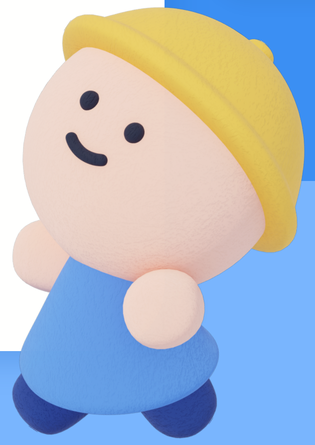

융합모듈 교과목 현황 찾아보기 👉🏻

1 홈페이지 접속

창의융합대학 홈페이지 접속 후 메인 화면 중앙의 [2025학년도 융합모듈 현황 안내] 게시물 클릭

융합모듈 현황 다운로드 하기

2025학년도 융합모듈 현황

융합모듈 현황이 변경될 수 있음.

융합모듈 지도교수 소속학과명	총 이수 학점	단계별 최소 이수 학점	단계	실개설년도	개설 학기	과목코드	과목명	학점	교과구분	개설학과(강의지원학과)	과목유형					
미래자동차공학과	8	2	준비	2025	2	112608	CAD및3D프린팅	3	전공선택	미래자동차공학과	이론및실험					
				2025	2	113376	자동차모델링실습	2	전공선택	미래자동차공학과	실험,실습					
		3	도약	2025	1	112624	CNC가공및CAM실습	3	전공선택	미래자동차공학과	이론및실험실습	4	2	2	Y	생산가공(CAM)하는 기술, 그리고 시뮬레이션을 통해 해석(CAE)하는 기술 능력을 기른다.
		3	비상	2025	1	112665	CAD&CAE	2	전공선택	소방방재학과	이론및실험실습	3	1	2	Y	
				2025	2	113402	전산구조해석	3	전공선택	기계공학과	이론및실험실습	4	2	2	Y	
아동학과	9	3	준비	2025	1,2	110052	기술과인간	2	교양선택	프란치스코칼리지	이론	2	2	0	Y	과학기술에 대한 학생들의 흥미와 이해를 높이고 과학기술 기반의 융합적 소양과 실생활의 문제해결력을
				2025	2	113395	메이커스랩	2	전공선택	기계공학과	이론및실험실습	3	1	2	Y	
						111609	알기쉬운코딩	2	교양필수	SW중심대학사업단	이론및실험실습	3	1	2	N	
				2025	1,2	111605	생활속의소프트웨어	2	교양필수	SW중심대학사업단	이론및실험실습	3	1	2	Y	
				2025	2	109659	영유아발달	3	전공선택	아동학과	이론	3	3	0	Y	

관심있는 융합모듈 찾기

3 융합모듈 찾기

다운로드 받은 파일에서
관심 있는 융합모듈 찾기

2025학년도 융합모듈 현황

※ 2025학년도 기준 융합모듈 현황이며, 각 학과별 전공 또는 교양 교육과정 변경에 의해 융합모듈 현황이 변경될 수 있음.
※ 회색음영 교과목은 2025학년도 1학기 개설 예정 교과목임.

연번	구분	등록 학년도	융합모듈 코드	융합모듈명	참여구분	융합모듈 지도교수명	융합모듈 지도교수 소속학과명	총 이수 학점	단계별 최소 이수 학점	단계	실개설년도	개설 학기	과목코드	과목명	학점	교과구분	개설학과(강의지원학과)	과목유형	계	이론	실기
1	기존	2024	24014	CAD/CAM/CAE	전공융합	김기대	미래자동차공학과	8	2	준비	2025	2	112608	CAD및3D프린팅	3						2
											2025	2	113376	자동차모델링실습	2						4
									3	도약	2025	1	112624	CNC가공및CAM실습	3						2
									3	비상	2025	1	112665	CAD&CAE	2						2
											2025	2	113402	전산구조해석	3						2
2	기존	2024	24059	STEAM교육 지도사	전공융합+교양	조우미	아동학과	9	3	준비	2025	1,2	110052	기술과인간	2						0
											2025	2	113395	메이커스랩	2						2
													111609	알기쉬운코딩	2						2
											2025	1,2	111605	생활속의소프트웨어	2						2
									3	도약	2025	2	109659	영유아발달	3						0
											2025	2	101096	유아수학교육	3						0
									3	비상	2025	1	107344	아동미술	3						0
											2025	2	106886	유아과학교육(캡스톤디자인)	3						0
3	기존	2024	24023	SW·AI기초수학	전공융합	김정훈	컴퓨터소프트웨어학부	8	2	준비	2025	1	111373	이산수학	2						0
									4	도약			109797	통계학의이해	3						0
											2025	1	112502	소프트웨어길라잡이	2						0
											2025	2	111386	확률과통계	2						0
									2	비상	2025	1	111540	선형대수	2						0
4	기존	2024	24024	SW프로그래밍기초	전공융합	김정훈	컴퓨터소프트웨어학부	12	6	준비	2025	2	109988	C프로그래밍	2						4
											2025	1	110571	자바프로그래밍	2	전공실무	컴퓨터공학전공	실험,실습	4	0	4
											2025	2	110573	파이썬프로그래밍	2	전공선택	AI빅데이터공학과	이론및실험실습	3	1	2
									6	도약	2025	2	113474	C#프로그래밍	2	전공선택	게임공학전공	실험,실습	4	0	4
											2025	2	109088	웹/XML프로그래밍	2	전공선택	컴퓨터공학전공	실험,실습	4	0	4
											2025	2	106365	웹프로그래밍	2	전공선택	소프트웨어융합학과	실험,실습	4	0	4
5	기존	2024	24015	건설관리기술	전공융합+교양	정화랑	건축공학과	9	3	준비	2025	1	109032	건축개론	3	전공선택	건축공학과	이론	3	3	0
											2025	1,2	100640	그리스로마문화	2	교양선택	프란치스코칼리지	이론	2	2	0
											2025	2	111386	확률과통계	2	전공필수	컴퓨터소프트웨어학부	이론	2	2	0
									3	도약	2025	1	149519	건축법규	3	전공선택	건축공학과	이론	3	3	0
											2025	2	113851	경영과기조회계	3	전공선택	경영학과	이론	3	3	0
											2025	2	106012	유럽의문화와사회	2	교양선택	프란치스코칼리지	이론	2	2	0
									3	비상			104612	건설경영	3	전공선택	건축공학과	이론	3	3	0
											2025	2	114347	건설관리	3	전공선택	건축공학과	이론	3	3	0

4 검색 꿀팁

관심있는 융합모듈을 찾으려면
[과목명] 혹은 [개설학과]를
[Ctrl + F] 로 검색해보기

[과목명]으로 검색해보기 (1)

2025학년도 융합모듈 현황

※ 2025학년도 기준 융합모듈 현황이며, 각 학과별 전공 또는 교양 교육과정 변경에 의해 융합모듈 현황이 변경될 수 있음.
※ 회색음영 교과목은 2025학년도 1학기 개설 예정 교과목임.

연번	구분	등록 학년도	융합모듈 코드	융합모듈명	참여구분	융합모듈 지도교수명	융합모듈 지도교수 소속학과명	총 이수 학점	단계별 최소 이수 학점	단계	실개설년도	개설 학기	과목코드	과목명	학점	교과구분	개설학과(강의지원학과)	과목유형	계	이론	실기	사용 여부	비고
1	기존	2024	24014	CAD/CAM/CAE	전공융합	김기대	미래자동차공학과	8	2	준비	2025	2	112608	CAD및3D프린팅	3	전공선택	미래자동차공학과	이론및실험실습	4	2	2	Y	자동차 및 기계부
											2025	2	113376	자동차모델링실습	2	전공선							계(CAD)하는 기
									3	도약	2025	1	112624	CNC가공및CAM실습	3	전공							가공(CAM)하는
									3	비상	2025	1	112665	CAD&CAE	2	전공							리고 시뮬레이션
											2025	2	113402	전산구조해석	3	전공							해석(CAE)하는 기
2	기존	2024	24059	STEAM교육 지도사	전공융합+교양	조우미	아동학과	9	3	준비	2025	1,2	110052	기술과인간	2	교양							
											2025	2	113395	메이커스랩	2	전공							과학기술에 대한
													111609	알기쉬운코딩	2	교양							의 흥미와 이해를
											2025	1,2	111605	생활속의소프트웨어	2	교양							과학기술 기반의
									3	도약	2025	2	109659	영유아발달	3	전공							소양과 실생활의
											2025	2	101096	유아수학교육	3	전공							결력을 함양할 수
									3	비상	2025	1	107344	아동미술	3	전공							교육 전문가
											2025	2	106886	유아과학교육(캡스톤디자인)	3	전공							
3	기존	2024	24023	SW·AI기초수학	전공융합	김정훈	컴퓨터소프트웨어학부	8	2	준비	2025	1	111373	이산수학	2	전공							소프트웨어와 인
									4	도약			109797	통계학의이해	3	전공							분야의 교육과정
											2025	1	112502	소프트웨어길라잡이	2	전공							하기 위해 필수적
											2025	2	111386	확률과통계	2	전공							수학과목을 집중
									2	비상	2025	1	111540	선형대수	2	전공필수						Y	수 있도록 교육과
4	기존	2024	24024	SW프로그래밍기초	전공융합	김정훈	컴퓨터소프트웨어학부	12	6	준비	2025	2	109988	C프로그래밍	2	전공필수	컴퓨터소프트웨어학부	실험,실습	4	0	4	Y	웹서비스, 게임, 인
											2025	1	110571	자바프로그래밍	2	전공필수	컴퓨터공학전공	실험,실습	4	0	4	Y	등 다양한 분야에
											2025	2	110573	파이썬프로그래밍	2	전공선택	AI빅데이터공학과	이론및실험실습	3	1	2	Y	로 하는 소프트웨
									6	도약	2025	2	113474	C#프로그래밍	2	전공선택	게임공학전공	실험,실습	4	0	4	Y	과정의 기초가 되
											2025	2	109088	웹/XML프로그래밍	2	전공선택	컴퓨터공학전공	실험,실습	4	0	4	Y	적인 프로그래밍
											2025	2	106365	웹프로그래밍	2	전공선택	소프트웨어융합학과	실험,실습	4	0	4	Y	핵심 교육 과정을
5	기존	2024	24015	건설관리기술	전공융합+교양	정화랑	건축공학과	9	3	준비	2025	1	109032	건축개론	3	전공선택	건축공학과	이론	3	3	0	Y	
											2025	1,2	100640	그리스로마문화	2	교양선택	프란치스코칼리지	이론	2	2	0	Y	
											2025	2	111386	확률과통계	2	전공필수	컴퓨터소프트웨어학부	이론	2	2	0	Y	
									3	도약	2025	1	149519	건축법규	3	전공선택	건축공학과	이론	3	3	0	Y	내 집을 짓기 위
											2025	2	113851	경영과기초회계	3	전공선택	경영학과	이론	3	3	0	Y	과정, 법규 및 관리
											2025	2	106012	유럽의문화와사회	2	교양선택	프란치스코칼리지	이론	2	2	0	Y	대해 학습한
									3	비상			104612	건설경영	3	전공선택	건축공학과	이론	3	3	0	N	
											2025	2	114347	건설관리	3	전공선택	건축공학과	이론	3	3	0	Y	
											2025	2	108992	금융기관이해	3	전공선택	경영학과	이론	3	3	0	Y	

5 과목명으로 찾는 법

[O열] 클릭 하고
[Ctrl + F]로 키워드 검색

[과목명]으로 검색해보기 (2)

5 과목명으로 찾는 법

예를 들어, '아동'으로 검색할 경우, '아동'이 포함된 교과목 명이 전부 표시됨

5 과목명으로 찾는 법

이외에도 '자동차', '프로그래밍', '게임', '디자인', '사회', '복지' 등 관심있는 분야의 키워드 검색해보기

융합교과목 검색 및 수강신청 방법 안내_융합모듈.pptx

[개설학과]로 검색해보기 (1)

6 개설학과로 찾는 법

[R열] 클릭 하고
[Ctrl + F]로 학과 검색

2025학년도 융합모듈 현황

025학년도 기준 융합모듈 현황이며, 각 학과별 전공 또는 교양 교육과정 변경에 의해 융합모듈 현황이 변경될 수 있음.
회색음영 교과목은 2025학년도 1학기 개설 예정 교과목임.

구분	등록 학년도	융합모듈 코드	융합모듈명	참여구분	융합모듈 지도교수명	융합모듈 지도교수 소속학과명	총 이수 학점	단계별 최소 이수 학점	단계						과구분	개설학과(강의지원학과)	과목유형	계	이론	실기	사용 여부	
기존	2024	24014	CAD/CAM/CAE	전공융합	김기대	미래자동차공학과	8	2	준비						공선택	미래자동차공학과	이론및실험실습	4	2	2	Y	자동차 및 계(CAD) 가공(CA 리고 시 해석(CAE
															공선택	미래자동차공학과	실험,실습	4	0	4	Y	
								3	도약						공선택	미래자동차공학과	이론및실험실습	4	2	2	Y	
								3	비상						공선택	소방방재학과	이론및실험실습	3	1	2	Y	
															공선택	기계공학과	이론및실험실습	4	2	2	Y	
기존	2024	24059	STEAM교육 지도사	전공융합+교양	조우미	아동학과	9	3	준비						양선택	프란치스코칼리지	이론	2	2	0	Y	과학기술 의 흥미와 과학기술 소양과 실 결력을 교
															공선택	기계공학과	이론및실험실습	3	1	2	Y	
															양필수	SW중심대학사업단	이론및실험실습	3	1	2	N	
															양필수	SW중심대학사업단	이론및실험실습	3	1	2	Y	
								3	도약						공선택	아동학과	이론	3	3	0	Y	
															공선택	아동학과	이론	3	3	0	Y	
								3	비상						전공선택	아동학과	이론	3	3	0	Y	
														3	전공선택	아동학과	이론	3	3	0	Y	
기존	2024	24023	SW·AI기초수학	전공융합	김정훈	컴퓨터소프트웨어학부	8	2	준비	2025	1	111373	이산수학	2	전공필수	컴퓨터소프트웨어학부	이론	2	2	0	Y	소프트웨 분야의 고 하기 위해 수학과목 수 있도록
								4	도약			109797	통계학의이해	3	전공선택	AI빅데이터공학과	이론	3	3	0	N	
										2025	1	112502	소프트웨어길라잡이	2	전공필수	컴퓨터소프트웨어학부	이론	2	2	0	Y	
										2025	2	111386	확률과통계	2	전공필수	컴퓨터소프트웨어학부	이론	2	2	0	Y	
								2	비상	2025	1	111540	선형대수	2	전공필수	컴퓨터공학전공	이론	2	2	0	Y	
기존	2024	24024	SW프로그래밍기초	전공융합	김정훈	컴퓨터소프트웨어학부	12	6	준비	2025	2	109988	C프로그래밍	2	전공필수	컴퓨터소프트웨어학부	실험,실습	4	0	4	Y	웹서비스 등 다양한 로 하는 과정의 기 적인 프로 핵심 교육
										2025	1	110571	자바프로그래밍	2	전공필수	컴퓨터공학전공	실험,실습	4	0	4	Y	
										2025	2	110573	파이썬프로그래밍	2	전공선택	AI빅데이터공학과	이론및실험실습	3	1	2	Y	
								6	도약	2025	2	113474	C#프로그래밍	2	전공선택	게임공학전공	실험,실습	4	0	4	Y	
										2025	2	109088	웹/XML프로그래밍	2	전공선택	컴퓨터공학전공	실험,실습	4	0	4	Y	
										2025	2	106365	웹프로그래밍	2	전공선택	소프트웨어융합학과	실험,실습	4	0	4	Y	
기존	2024	24015	건설관리기술	전공융합+교양	정화랑	건축공학과	9	3	준비	2025	1	109032	건축개론	3	전공선택	건축공학과	이론	3	3	0	Y	내 집을 과정, 법규 대해
										2025	1,2	100640	그리스로마문화	2	교양선택	프란치스코칼리지	이론	2	2	0	Y	
										2025	2	111386	확률과통계	2	전공필수	컴퓨터소프트웨어학부	이론	2	2	0	Y	
								3	도약	2025	1	149519	건축법규	3	전공선택	건축공학과	이론	3	3	0	Y	
										2025	2	113851	경영과기초회계	3	전공선택	경영학과	이론	3	3	0	Y	
										2025	2	106012	유럽의문화와사회	2	교양선택	프란치스코칼리지	이론	2	2	0	Y	
								3	비상			104612	건설경영	3	전공선택	건축공학과	이론	3	3	0	N	
										2025	2	114347	건설관리	3	전공선택	건축공학과	이론	3	3	0	Y	
										2025	2	108992	금융기관이해	3	전공선택	경영학과	이론	3	3	0	Y	

[개설학과]로 검색해보기 (2)

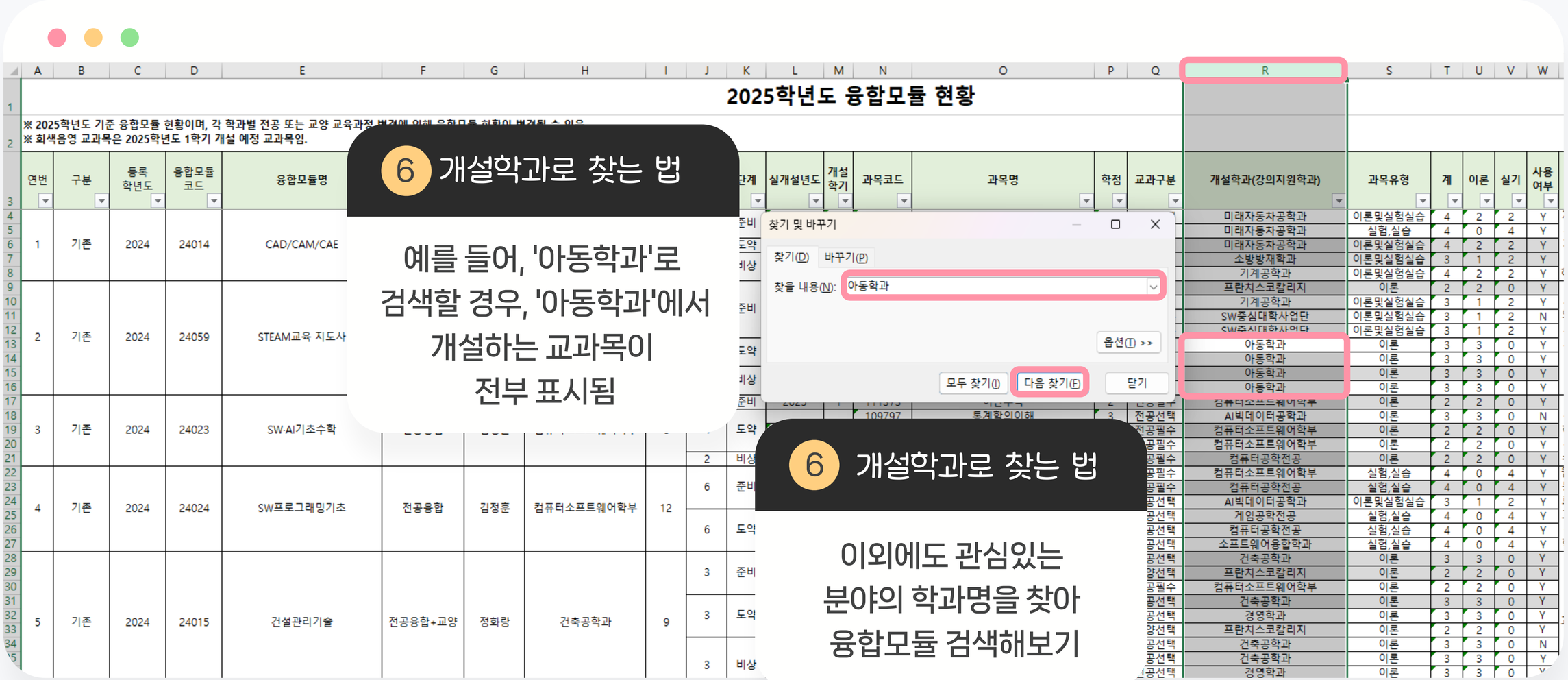

6 개설학과로 찾는 법

예를 들어, '아동학과'로
검색할 경우, '아동학과'에서
개설하는 교과목이
전부 표시됨

6 개설학과로 찾는 법

이외에도 관심있는
분야의 학과명을 찾아
융합모듈 검색해보기

[비고]로 자세히 알아보기

2025학년도 융합모듈 현황

!황이며, 각 학과별 전공 또는 교양 교육과정 변경에 의해 융합모듈 현황이 변경될 수 있음.
도 1학기 개설 예정 교과목임.

융합모듈 코드	융합모듈명	참여구분	융합모듈 지도교수명	융합모듈 지도교수 소속학과명	총 이수 학점	단계별 최소 이수 학점	단계	실개설년도	개설 학기	과목코드	과목명	학점	교과							사용 여부	비고
24014	CAD/CAM/CAE	전공융합	김기대	미래자동차공학과	8	2	준비	2025	2	112608	CAD및3D프린팅	3	전공							Y	자동차 및 기계부품을 설계(CAD)하는 기술, 생산가공(CAM)하는 기술, 그리고 시뮬레이션을 통해 해석(CAE)하는 기술 능력을 기른다.
								2025	2	113376	자동차모델링실습	2	전공							Y	
						3	도약	2025	1	112624	CNC가공및CAM실습	3	전공							Y	
						3	비상	2025	1	112665	CAD&CAE	2	전공							Y	
								2025	2	113402	전산구조해석	3	전공							Y	
24059	STEAM교육 지도사	전공융합+교양	조우미	아동학과	9	3	준비	2025	1,2	110052	기술과인간	2	교양							Y	과학기술에 대한 학생들의 흥미와 이해를 높이고 과학기술 기반의 융합적 소양과 실생활의 문제해결력을 함양할 수 있는 교육 전문가
								2025	2	113395	메이커스랩	2	전공							Y	
										111609	알기쉬운코딩	2	교양							N	
								2025	1,2	111605	생활속의소프트웨어	2	교양							Y	
						3	도약	2025	2	109659	영유아발달	3	전공							Y	
								2025	2	101096	유아수학교육	3	전공							Y	
						3	비상	2025	1	107344	아동미술	3	전공							Y	
								2025	2	106886	유아과학교육(캡스톤디자인)	3	전공							Y	
24023	SW·AI기초수학	전공융합	김정훈	컴퓨터소프트웨어학부	8	2	준비	2025	1	111373	이산수학	2	전공							Y	소프트웨어와 인공지능 분야의 교육과정을 이수하기 위해 필수적인 기초 수학과목을 집중 이수할 수 있도록 교육과정을 구성함
						4	도약			109797	통계학의이해	3	전공선							N	
								2025	1	112502	소프트웨어길라잡이	2	전공필수	컴퓨터소프트웨어학부	이론	2	2	0		Y	
								2025	2	111386	확률과통계	2	전공필수	컴퓨터소프트웨어학부	이론	2	2	0		Y	
						2	비상	2025	1	111540	선형대수	2	전공필수	컴퓨터공학전공	이론	2	2	0		Y	
24024	SW프로그래밍기초	전공융합	김정훈	컴퓨터소프트웨어학부	12	6	준비	2025	2	109988	C프로그래밍	2	전공필수	컴퓨터소프트웨어학부	실험,실습	4	0	4		Y	웹서비스, 게임, 인공지능 등 다양한 분야에서 필요로 하는 소프트웨어 개발 과정의 기초가 되는 대표적인 프로그래밍 언어의 핵심 교육 과정을 제공함
								2025	1	110571	자바프로그래밍	2	전공필수	컴퓨터공학전공	실험,실습	4	0	4		Y	
								2025	2	110573	파이썬프로그래밍	2	전공선택	AI빅데이터공학과	이론및실험실습	3	1	2		Y	
						6	도약	2025	2	113474	C#프로그래밍	2	전공선택	게임공학전공	실험,실습	4	0	4		Y	
								2025	2	109088	웹/XML프로그래밍	2	전공선택	컴퓨터공학전공	실험,실습	4	0	4		Y	
								2025	2	106365	웹프로그래밍	2	전공선택	소프트웨어융합학과	실험,실습	4	0	4		Y	
24015	건설관리기술	전공융합+교양	정화랑	건축공학과	9	3	준비	2025	1	109032	건축개론	3	전공선택	건축공학과	이론	3	3	0		Y	내 집을 짓기 위한 건축과정, 법규 및 관리기술에 대해 학습한다.
								2025	1,2	100640	그리스로마문화	2	교양선택	프란치스코칼리지	이론	2	2	0		Y	
								2025	2	111386	확률과통계	2	전공필수	컴퓨터소프트웨어학부	이론	2	2	0		Y	
						3	도약	2025	1	149519	건축법규	3	전공선택	건축공학과	이론	3	3	0		Y	
								2025	2	113851	경영과기초회계	3	전공선택	경영학과	이론	3	3	0		Y	
								2025	2	106012	유럽의문화와사회	2	교양선택	프란치스코칼리지	이론	2	2	0		Y	
						3	비상			104612	건설경영	3	전공선택	건축공학과	이론	3	3	0		N	
								2025	2	114347	건설관리	3	전공선택	건축공학과	이론	3	3	0		Y	
								2025	2	108992	금융기관이해	3	전공선택	경영학과	이론	3	3	0		Y	

7 융합모듈 설명 읽어보기

[X열]의 비고는 융합모듈의 한 줄 설명으로, 어떤 목표를 가진 융합모듈인지 알 수 있음

관심있는 교과목을 찾았다면? 👉🏻

연번	구분	등록 학년도	융합모듈 코드	융합모듈명	참여구분	융합모듈 지도교수명	융합모듈 지도교수 소속학과명	총 이수 학점	단계별 최소 이수 학점	단계	실개설년도	개설 학기	과목코드	과목명	학점	교과구분	개설학과(강의지원학과)	과목유형
1	기존	2024	24014	CAD/CAM/CAE	전공융합	김기대	미래자동차공학과	8	2	준비	2025	2	112608	CAD및3D프린팅	3	전공선택	미래자동차공학과	이론및실험실습
											2025	2	113376	자동차모델링실습	2	전공선택	미래자동차공학과	실험,실습
									3	도약	2025	1	112624	CNC가공및CAM실습	3	전공선택	미래자동차공학과	이론및실험실습
									3	비상	2025	1	112665	CAD&CAE	2	전공선택	소방방재학과	이론및실험실습
											2025	2	113402	전산구조해석	3	전공선택	기계공학과	이론및실험실습
2	기존	2024	24059	STEAM교육 지도사	전공융합+교양	조우미	아동학과	9	3	준비	2025	1,2	110052	기술과인간	2	교양선택	프란지스코칼리지	이론
											2025	2	113395	메이커스랩	2	전공선택	기계공학과	이론및실험실습
													111609	알기쉬운코딩	2	교양필수	SW중심대학사업단	이론및실험실습
											2025	1,2	111605	생활속의소프트웨어	2	교양필수	SW중심대학사업단	이론및실험실습
									3	도약	2025	2	109659	영유아발달	3	전공선택	아동학과	이론
											2025	2	101096	유아수학교육	3	전공선택	아동학과	이론
									3	비상	2025	1	107344	아동미술	3	전공선택	아동학과	이론
											2025	2	106886	유아과학교육(캡스톤디자인)	3	전공선택	아동학과	이론
									2	준비	2025	1	111373	아산수학	2	전공필수	컴퓨터소프트웨어학부	이론
3	기존	2024	24023	SW·AI기초수학	전공융합	김정훈	컴퓨터소프트웨어학부	8	4	[illegible]	[illegible]	[illegible]	[illegible]	[illegible]	3	전공선택	AI빅데이터공학과	이론
															2	전공필수	컴퓨터소프트웨어학부	이론
									2	[illegible]					2	[illegible]	[illegible]	[illegible]
4	기존	2024	24024	SW프로그래밍기초	전공융합	김정훈	컴퓨터소프트웨어학부	12	6	[illegible]								
									6	[illegible]								
5	기존	2024	24015	건설관리기술	전공융합+교양	정화랑	건축공학과	9	3	[illegible]								
									3	[illegible]								
									3	[illegible]								

8 융합모듈 확인하기

관심있는 교과목이 포함된
융합모듈 확인하기
교과목별 개설 학기가 달라
신청 전 반드시 확인할 것!

8 잘 이해가 안된다면?

창의융합대학 행정실로
언제든지 궁금한 사항은
문의해주세요!
053)850-2992,2993

원하는 융합모듈 교과목 신청하기

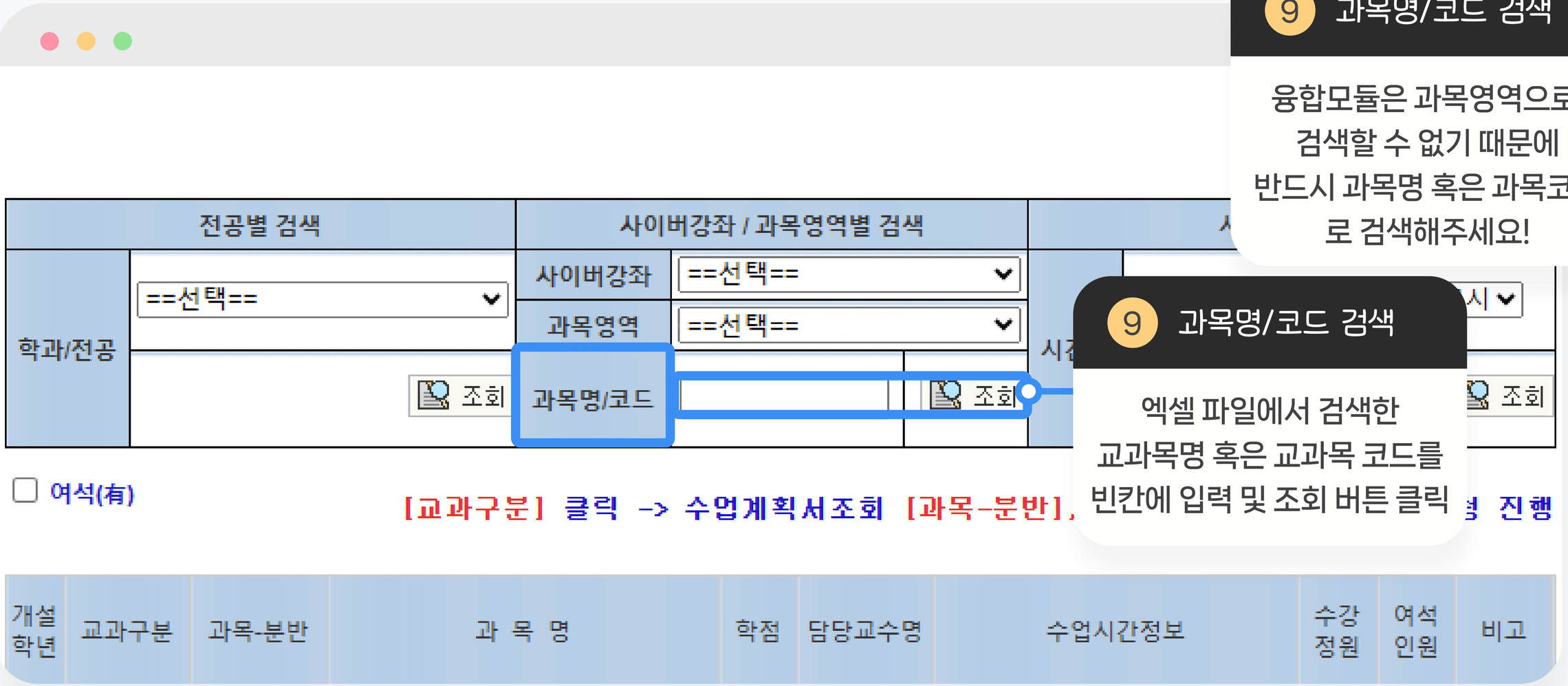

9 과목명/코드 검색

융합모듈은 과목영역으로
검색할 수 없기 때문에
반드시 과목명 혹은 과목코드
로 검색해주세요!

9 과목명/코드 검색

엑셀 파일에서 검색한
교과목명 혹은 교과목 코드를
빈칸에 입력 및 조회 버튼 클릭

더 궁금하다면?

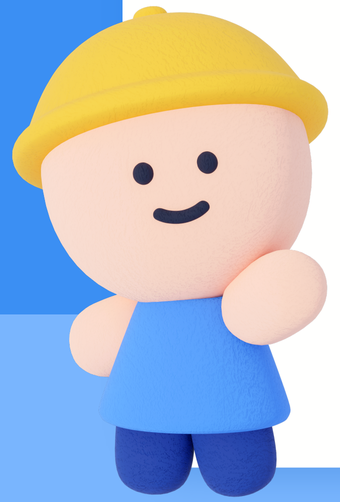

창의융합대학 행정실

053)850-2992,2993
혹은
홈페이지 속 [1:1 문의]

창의융합대학 홈페이지